

Legenda

--- Confine Comunale

Zone Residenziali

- A, Centro Storico
- Zone di completamento B0, B1, B2, B3, B4, B5
- Zone di completamento 149739, B0*, B1*, B3*
- Zone di completamento C1
- Zone di espansione C2, C2A, C2B

Strumenti Urbanistici Attuativi

- PEEP
- Programma Integrato
- Progetto Unitario
- Strumento Urbanistico Attuativo Odbi

Zone Produttive

- D1, Zona Artigianale, Industriale, Commerciale
- D2 A, Zona Commerciale, Direzione di Completamento
- D2 B, Zona Commerciale, Direzione di Espansione
- D3, Zona Insediamenti Turistici Ricreativi
- D6 B, Zona con Attività Produttive in Sede Impropria da Bloccare
- D6 C, Zona con Attività Produttive in Sede Impropria da Confermare
- D6 D, Zona con Attività Produttive in Sede Impropria da Deallocare

Attività Produttive

- Da Bloccare
- Da Confermare
- Da Tradire

Zone Agricole

- E1, Zona Agricola specializzata
- E2, Zona Agricola di primaria importanza
- E3, Zona Agricola ad elevato frazionamento
- E4, Zona Agricola con prevalenze inerbative
- E4, Allev. agropastorali

Variazioni in senso del D. Lgs. 153/06

- Variazioni Sportivo Unico

Zone Agricole

Area Pubbliche per Attrezzature e Servizi

- Esistenti
- Di Progetto
- F1.1, Zona per Istruzione
- F1.2, Zona per Attrezzature di Interesse Comune
- F1.3, Zona per Attrezzature a verde
- F1.4, Zona per Attrezzature e Parcheggio
- AC, Area a Contorno

Area Private per Attrezzature e Servizi di Uso Pubblico

- Esistenti
- Di Progetto
- F2, Zona per Attrezzature scolastiche, di Int. Comune, per il Gioco

Vincoli

- Edifici Vincolati
- V0, Zona a Verde Privato Vincolato
- AS, Cavo Sottile

Viabilità

- Analisi Stradale di Progetto
- Attrezzature e Parcheggio di Progetto
- Viabilità di Progetto
- Area a SERVIZIO delle Strade

Percorsi

- Percorso Ciclopeditone

Filari

- Soci Esistenti
- Filari di altri
- Alberi

Specifiche Servizi e Attrezzature

P - Parcheggio	45 - Vigili del fuoco
1 - Asilo nido	52 - Ufficio postale
2 - Scuola materna	53 - Telefono pubblico
3 - Scuola dell'obbligo	54 - Impianti telefonici
4 - Scuola superiore o specializzata	60 - Impianti idrici
5 - Chiesa	64 - Impianti gas
6 - Centro religioso o dipendenze	65 - Impianti ENEL
14 - Museo	67 - Depuratore
15 - Biblioteca	68 - Necessità urbana
16 - Centro Culturale	71 - Impianti tecnologici e servizi del Consorzio di Benefici
17 - Centro Sociale	72 - Impianti di sollevamento
18 - Sala funebre, mortuaria, ecc.	73 - Stazione ferroviaria
19 - Mensa (comuni, ospedali, ecc.)	74 - Stazione autostrada extraurbana
21 - Cinema	75 - Stazione riflettenti e servizi
23 - Sala manifestazioni	82 - Area gioco bambini
24 - Sala da ballo	83 - Verde primario di quartiere
27 - Case per anziani	84 - Impianti sportivi di base
27bis - Alloggi comunali e strutture di 2° accoglienza	85 - Impianti sportivi agonistici
28 - Comunità di recupero	86 - Parco urbano
29 - Centro ricettivo per studenti	87 - Campi da golf
30 - Farmacia	88 - Campi da tennis
31 - Servizio sanitario di quartiere	89 - Piscine
32 - Centro sanitario poliambulatoriale	90 - Galoppatoio
34 - Ospedale	91 - Percorsi attrezzati
35 - Alti di recupero ed assessorati	92 - Parchi attrezzati
36 - Centro sanitario specializzato	93 - Attrezzature per il tempo libero
37 - Municipio	94 - Aree e attrezzature per lo spettacolo viaggiante
38 - Delegazione comunale	95 - Orti urbani
39 - Ufficio postale in genere	99 - Subpasso
40 - Banche, borse, sportelli bancari	100 - Piazza attrezzata
41 - Negoziatori comunali	101 - Storie di forma-pone ferialtura
42 - Centro civico	102 - Opere idrauliche
43 - Carabinieri	110 - Museo della civiltà contadina

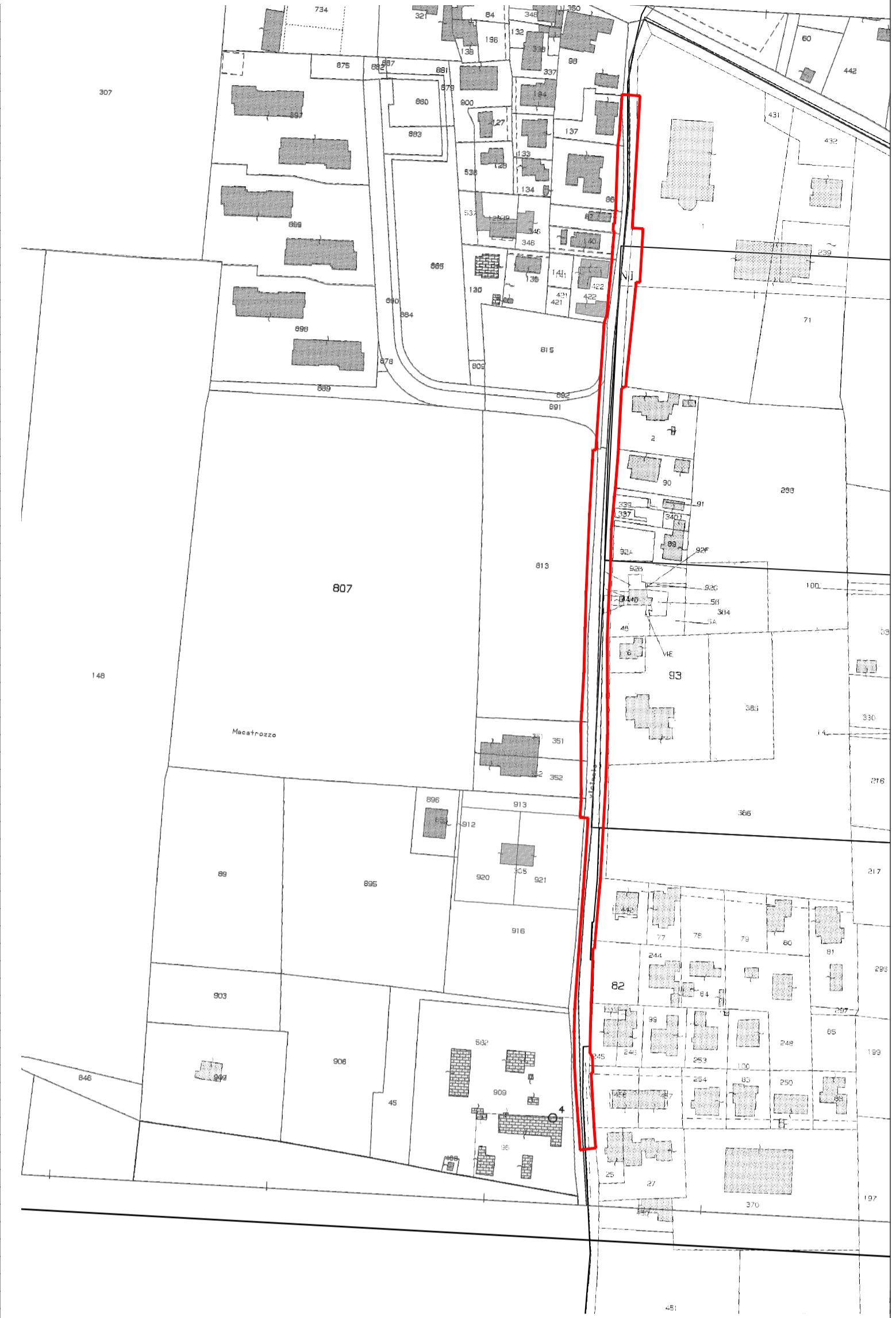

Tratto di via Sassi oggetto di intervento

PROVINCIA di TREVISO
COMUNE di MOGLIANO VENETO

PIANO DI LOTTIZZAZIONE C2/37
Opere fuori ambito "A" - allargamento Via Sassi

A01	INQUADRAMENTO TERRITORIALE	Scala
	Estratto P.R.G. vigente Estratto di mappa catastale	1:5000 1:2000
EDILKI S.R.L. in liquidazione (già F.LLI PACCAGNAN S.P.A.)		PACCAGNAN Fausto
Via del Barbaro 5/O 31050 Ponzano Veneto (TV) Partita IVA 03164870267		tel. 0422440223 fax 0422440313
		Via Postumia 32/A 31050 Ponzano Veneto (TV) codice fiscale PCCFST70H18L407H
Bianchin Emanuele - architetto codice fiscale BNC MNL 69R04 L407J partita IVA 03267090268 Ordine Architetti Treviso n. 1515		
Studio: via Del Barbaro 5/O 31050 Ponzano Veneto (TV) tel 0422 440333 e-mail: info@studiobianchin.it		
data	rev.	file
07.01.2015	001	